

Trappa vid Carolus Undecimus Rex Arkeologisk rapport från Göteborgs stadsmuseum 2017:25

Undersökning: Trappa vid Carolus Undecimus Rex

Lst:s dnr: 231-30423-2017

Ansvarig institution: Göteborgs stadsmuseum

Eget dnr: 1312/17

Ansvarig för undersökningen: Tom Wennberg

Fynd: Ja Nej

Landskap	Västergötland
Socken/Stad	Göteborg
Fornlämningsnummer	Göteborg 216
Fastighet/kvarter	Inom Vallgraven 701:27
Fornlämningstyp	Stadsbefästning
Undersökningsår	2017
Typ av undersökning	Arkeologisk kontroll
Inventarienummer	GSMS 170027
Materiallista bifogas	-
Datering	1600-/1700-tal
<p>Beskrivning (ex.: orsak till undersökningen, beskrivning av undersökningsområdet, undersökningens omfattning, sammanfattning av resultaten, fyndkategorier)</p> <p>Vid ombyggnad av trappa från tidigt 1900-tal framkom vad som uppfattades som äldre strukturer vid Undecimus Carolus Rex, Otterhälleverkens västra bastion (figur 1-6). Otterhälleverken uppfördes ursprungligen från 1688. Då trappsättarna noterade en äldre stenkonstruktion under de befintliga trappstegen beslöt Länsstyrelsen om en arkeologisk kontroll. Undersökningen visade dock att det som såg ut som en äldre stenkonstruktion med all sannolikhet var själva grundläggningen till den trappa som renoverades (figur 5-6).</p>	
<p>Resultaten har publicerats i:</p> <p>Denna rapport</p>	
<p>Sammanställt av, namn och datum</p> <p>Tom Wennberg 2017-12-06</p>	



Figur 1. Undersökningsområdet markerat på karta över centrala Göteborg, Blå kartan, skala 1:100 000.

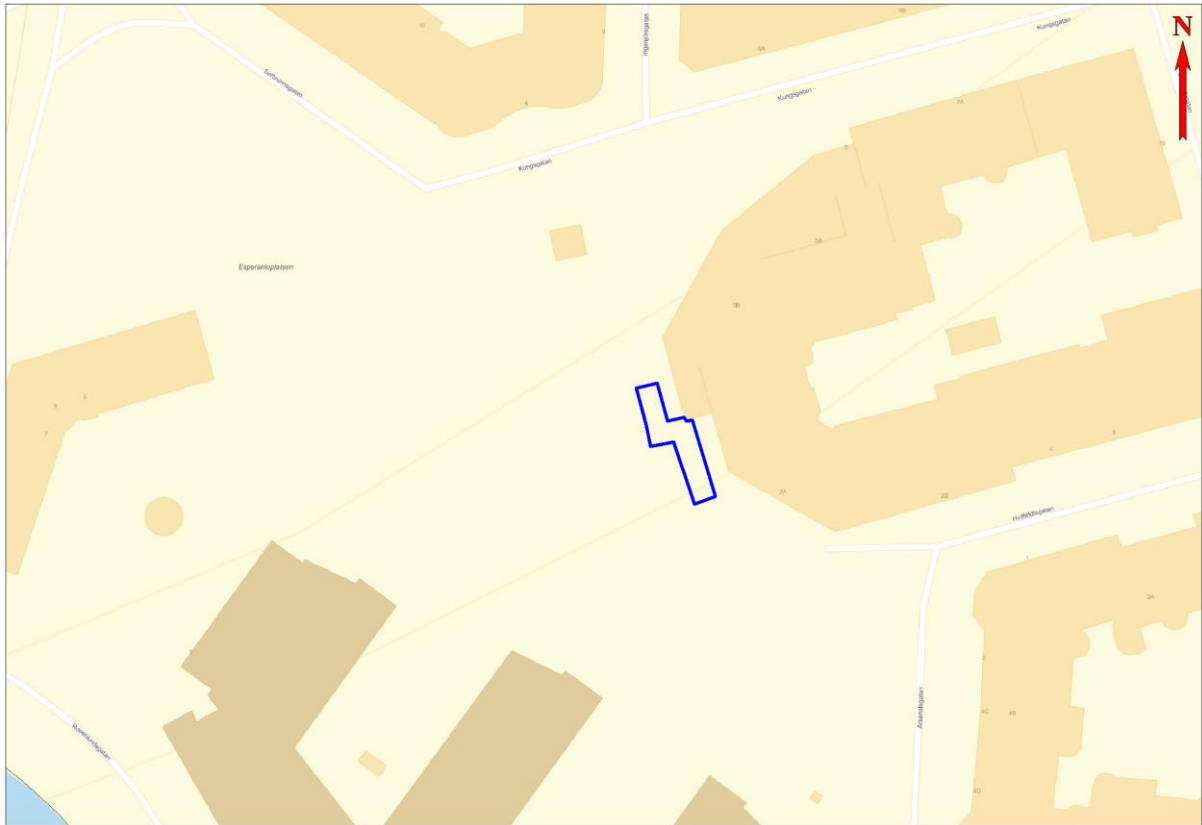

Figur 2. Översikt över aktuellt området för den berörda trappan.

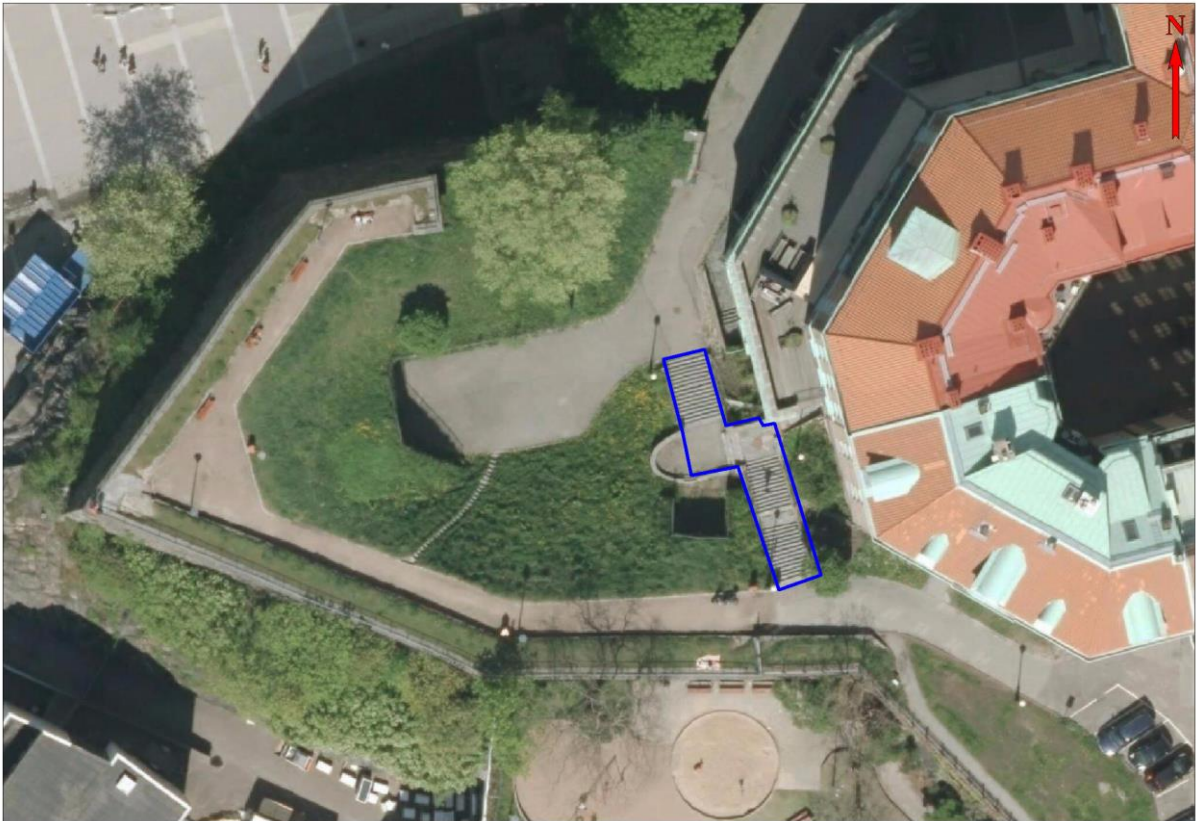

Figur 3. Carolus Undecimus Rex och området för den berörda trappan på ortofoto.

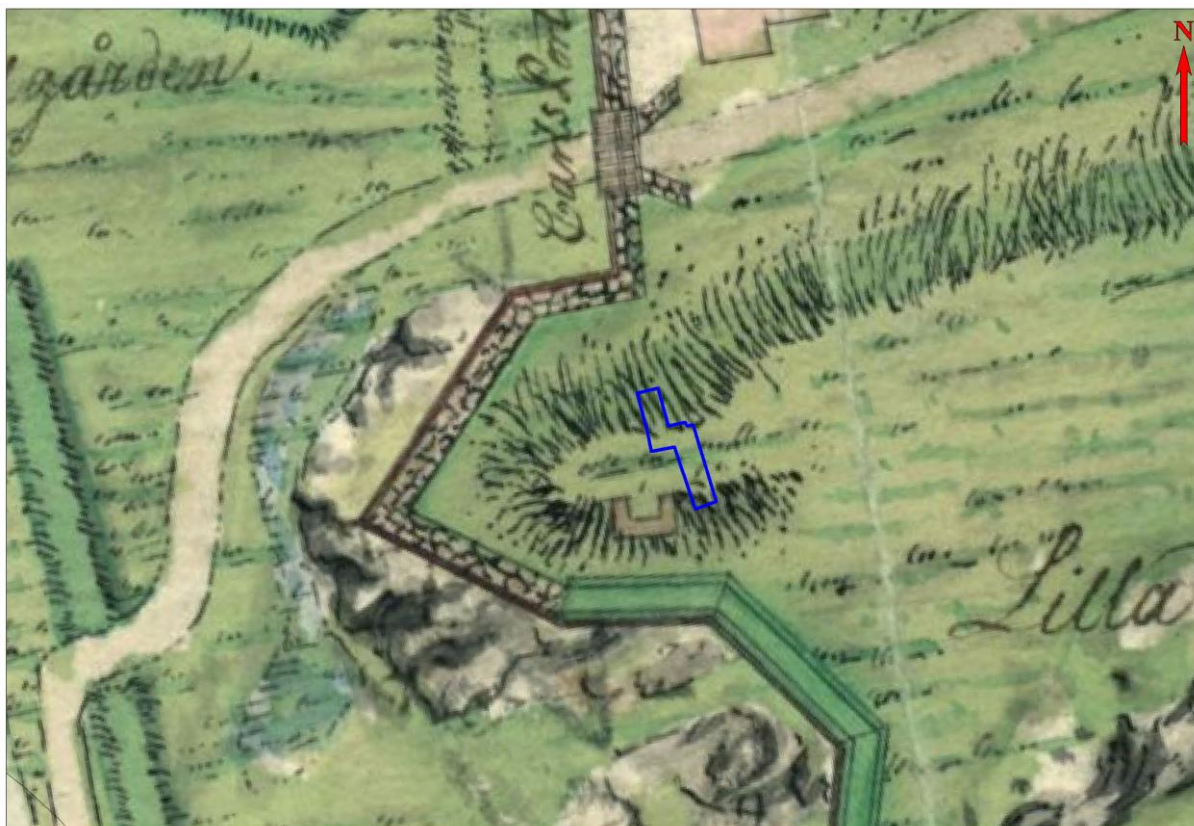

Figur 4. Berört område på karta från 1795. Här syns det inga strukturer som skulle kunna överensstämma med de som påträffades vid trappan. Ingången till rummet i bastionen invid trappan finns än idag.



Figur 5. Översikt över den aktuella trappan vid renovering. Nedre delen av trappan är satt.



Figur 6. Övre delen av den nedre trappans grundläggning under trappstegsblocken.