

Schaktkontroll i Skräddargården

Björlanda 454 | Boplats
Förundersökning | Göteborgs kommun

Patrik Hallberg

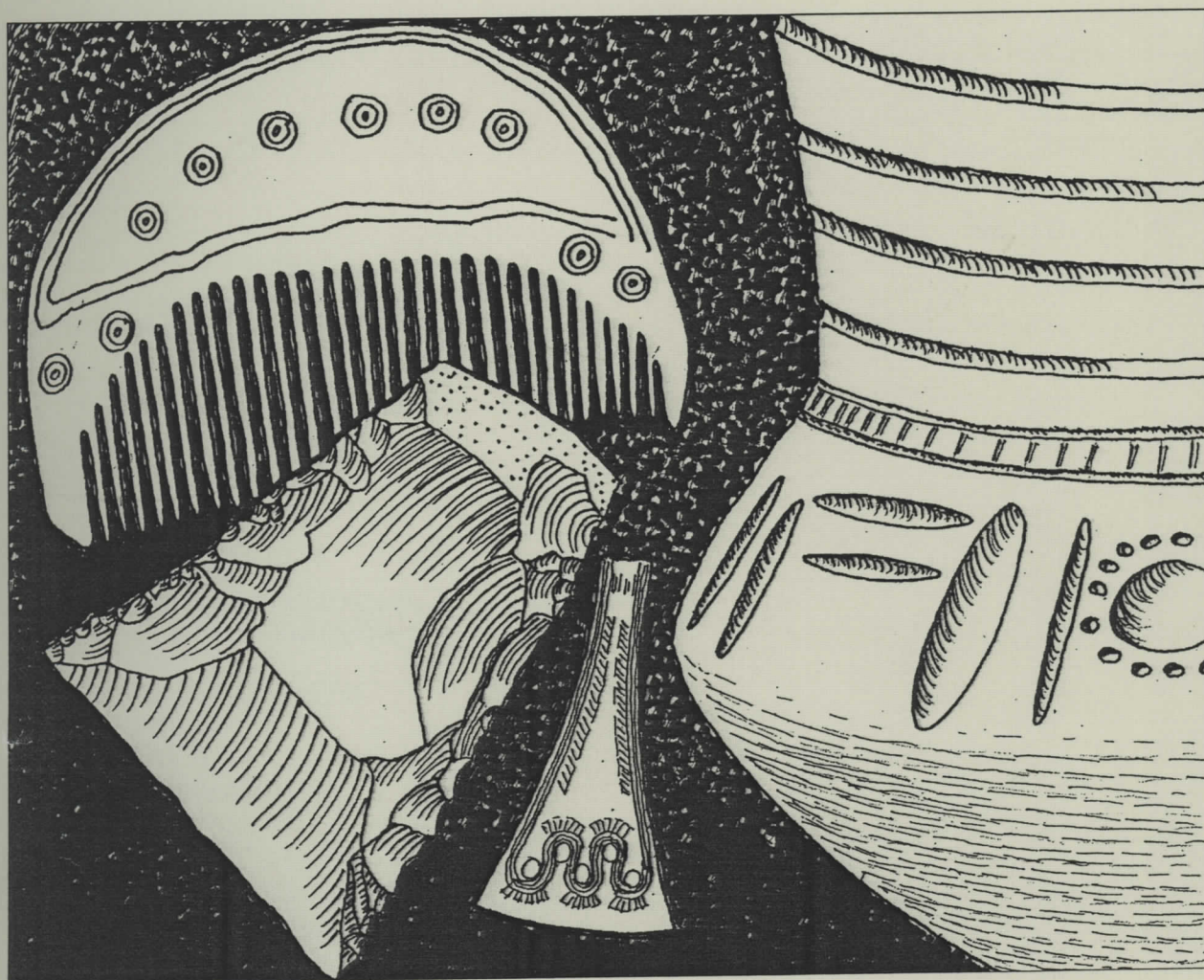

ANMÄLAN AV UTFÖRD ARKEOLOGISK UNDERSÖKNING

IDENTIFIERINGSUPPGIFTER

Dnr enl. beslut:	<u>220-14181-94</u>	Eget	_____	Kontonr:	<u>960006</u>
Socken/stad	<u>Björlanda</u>	sn/stadnr	<u>1536</u>	Fornl. nr	<u>Bj 454</u>
Landskap	<u>VG</u>	Län	<u>Västra Götaland</u>	Kommun	<u>Göteborg</u>
Trakt/kvarter/fastighet	<u>Skräddargården, VA omr 4</u>			Ekon. karta	<u>7B1c</u>
X-koord	<u>6409,2</u>	Y-koord	<u>1262,9</u>	Nivå (möh)	Lägsta <u>21</u> Högsta <u>27</u>

UNDERSÖKNINGENS ART OCH OMFATTNING

Typ av exploatering	<u>VA-utbyggnad</u>	Kod	<u>LV</u>
Typ av undersökning	<u>Antikv kontr o dokumentation</u>	Kod	<u>AU</u>
Fältarbetsledare	<u>Johan Wigforss</u>	Ansvarig institution	<u>Göteborgs Stadsmuseum</u>
Exploatör namn	<u>VA-verket</u>	Fältarbete fr.o.m.	<u>1996-02-06</u> t.o.m. <u>1996-02-20</u>
		Antal arbetsdagar	<u>3</u>
		Timmar	
		grov	
		ark	
		maskin	
Beräknad	<u>0</u>	<u>0</u>	<u>0</u>
Undersökt	<u>0</u>	<u>0</u>	<u>0</u>

UNDERSÖKNINGSOBJEKT OCH UNDERSÖKNINGSRESULTAT

Uppgifter ur RAÄ:s fornl.reg.: Art av fornl	<u>Boplats</u>	Kod	<u>22</u>
Undersökningsresultat	<u>Boplats</u>	Kod	<u>22</u>
Uppgifter ur RAÄ:s fornl.reg.: Anläggningar, typ/form/antal i kod och klartext:			
<u>220 Boplats utan synlig anläggning</u>			
Undersökningsresultat:	<u>229 Härd</u>	Totalt antal undersökta:	
		gravar	<u>0</u>
		bpl konstruktioner	<u>1</u>
Datering i kod och klartext:	<u>2 Neolitisk tid</u>		
En sammanfattande beskrivning av undersökningsresultaten finns på blankettens baksida			
Undersökn. Avslutad	<input checked="" type="checkbox"/> Ja <input type="checkbox"/> Nej	Fornl tidigare unders.	<input type="checkbox"/> Ja <input checked="" type="checkbox"/> Nej
Lagskydd kvarstår för icke undersökt del av fornl.	<input checked="" type="checkbox"/> Ja <input type="checkbox"/> Nej	Fornl. Reg av RAÄ	<input checked="" type="checkbox"/> Ja <input type="checkbox"/> Nej
		Införd på Ekkarta	<input type="checkbox"/> Ja <input type="checkbox"/> Nej
		Antecknad i fornl. reg.	<input type="checkbox"/> Ja <input type="checkbox"/> Nej

Rapport över undersökningen är under utarbetande och översändes senare / Rapport bifogas

Datum

Fältarbetsledarens underskrift

ARKEOLOGISK FÖRUNDESRÖKNING AV FORNLÄMNINGEN BJÖRLANDA 454

På uppdrag av Länsstyrelsen i Västra Götalands län har Göteborgs Stadsmuseum utfört en arkeologisk förundersökning i form av en schaktningskontroll.

TOPOGRAFI OCH FORNLÄMNINGSMILJÖ

Det undersökta vägvägsnittet ligger i ett fornlämningsrikt område på centrala delen av Hisingen i Göteborgs kommun. I närområdet ligger bland annat två Hensbacka- och en Lihultboplats. Platsen avgränsas i NV och i SV av skogiga bergspartier i det annars odlings präglade landskapet.

GRÄVNINGSIAKTTAGELSER

NÖ delen, Schaktning efter tjältining

Kol och flinta i ett sandlager som var mörkfläckigt och som låg direkt under vägfyllet som var ca 0,3 m djupt. När schaktet grävdes österut upptäcktes en härd i lager 2 på 0,4 m djup, ca 0,8-1,0 m diameter och 0,2 m djup med skörbrända 0,1-0,2 m stora stenar och lera på 0,7 m djup (postglacial). Härdens utkant genomskars men kunde inte grävas ut på grund av att den låg i tjälen. Det kunde konstateras att överdelen på sanden var ett regressionslager och underdelen ett transgressionslager.

Flintan låg inte alls lika djupt som kolet. Den bör ha kommit dit under regressionsfasen. En hel del av flintan i kulturlagret var av mycket blank och fin kvalitet (neolitisk?). Vid ett senare tillfälle kontrollerades en sträcka av ca 10 m. Några dar ytterligare därefter kontrollerades en sträcka av ca 20 m. Kol och flinta avtog högre upp i backen, kulturlagret tunnade ut åt detta håll. Mycket svåra förhållanden rådde med tjäle ca 0,7 m djupt. Schaktet grävdes således i korta etapper som föregicks av tjältining. Detta arrangemang förmådde dock ej tina hela tjälen. 0,2-0,3 m tjäle fick därför brytas upp med grävskopa försedd med tjälkrok. Detta försvårade såväl lageriakttagelser som fyndinsamling.

ANTI-KVARISK BEDÖMNING

Göteborgs Stadsmuseum anser att det inte föreligger något hinder till det tänkta ingreppet, förutsatt att det sker inom de undersökta ytorna. Lagskydd kvarstår på den icke exploaterade delen av Bj 454.

Bifogas:

Bilaga 1. Topografisk karta, med området markerat.

Bilaga 2. Ekonomisk karta över platsen och närområdet.

Bilaga 3. Detaljkarta över den aktuella vägsträckan.

Bilaga 4. Fyndtabell.

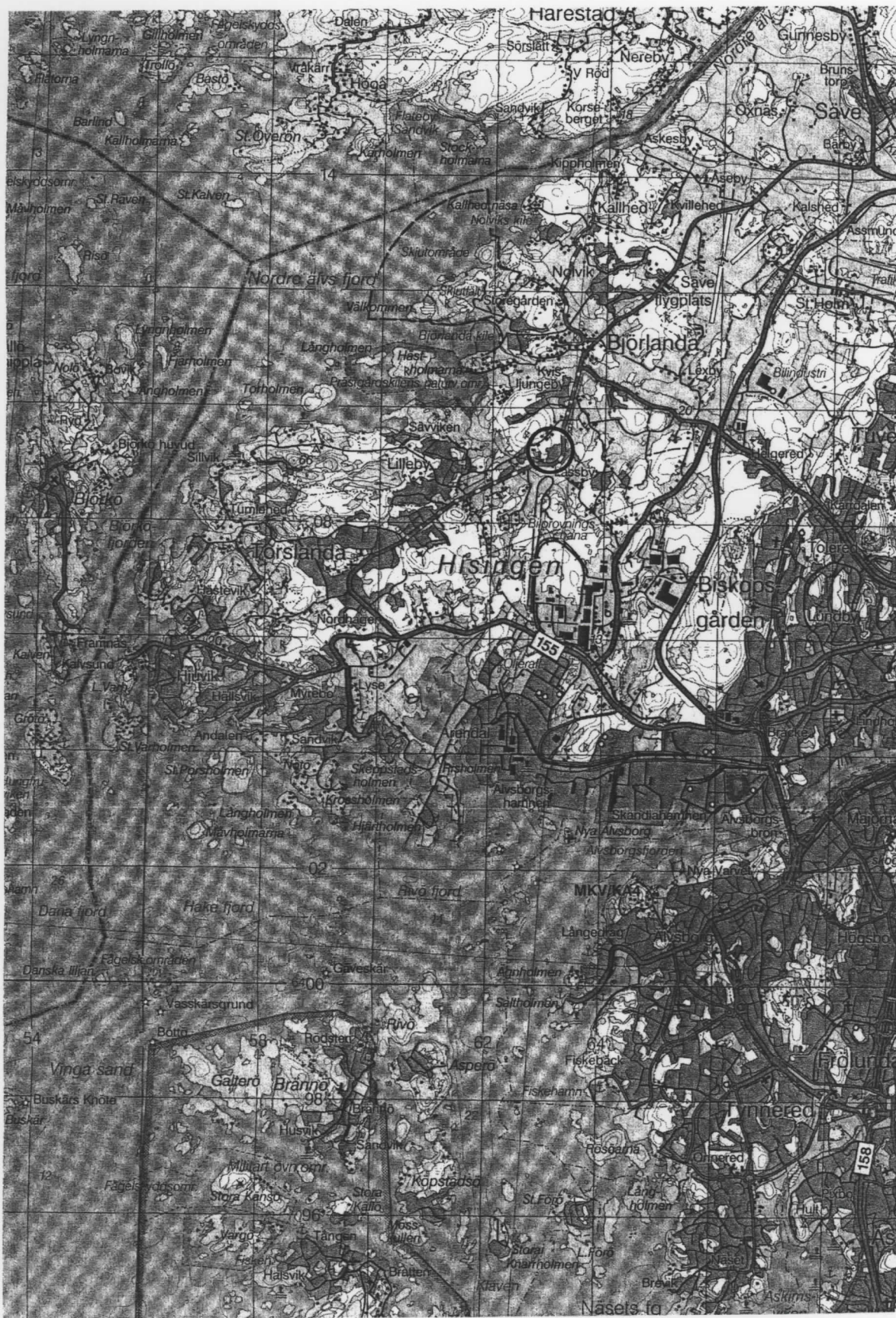

Bilaga 1. Området markerat på den topografiska karta (Blå kartan). Skala 1:100 000.



Bilaga 2. Ekonomisk karta över platsen och närområdet. Skala 1:10 000.

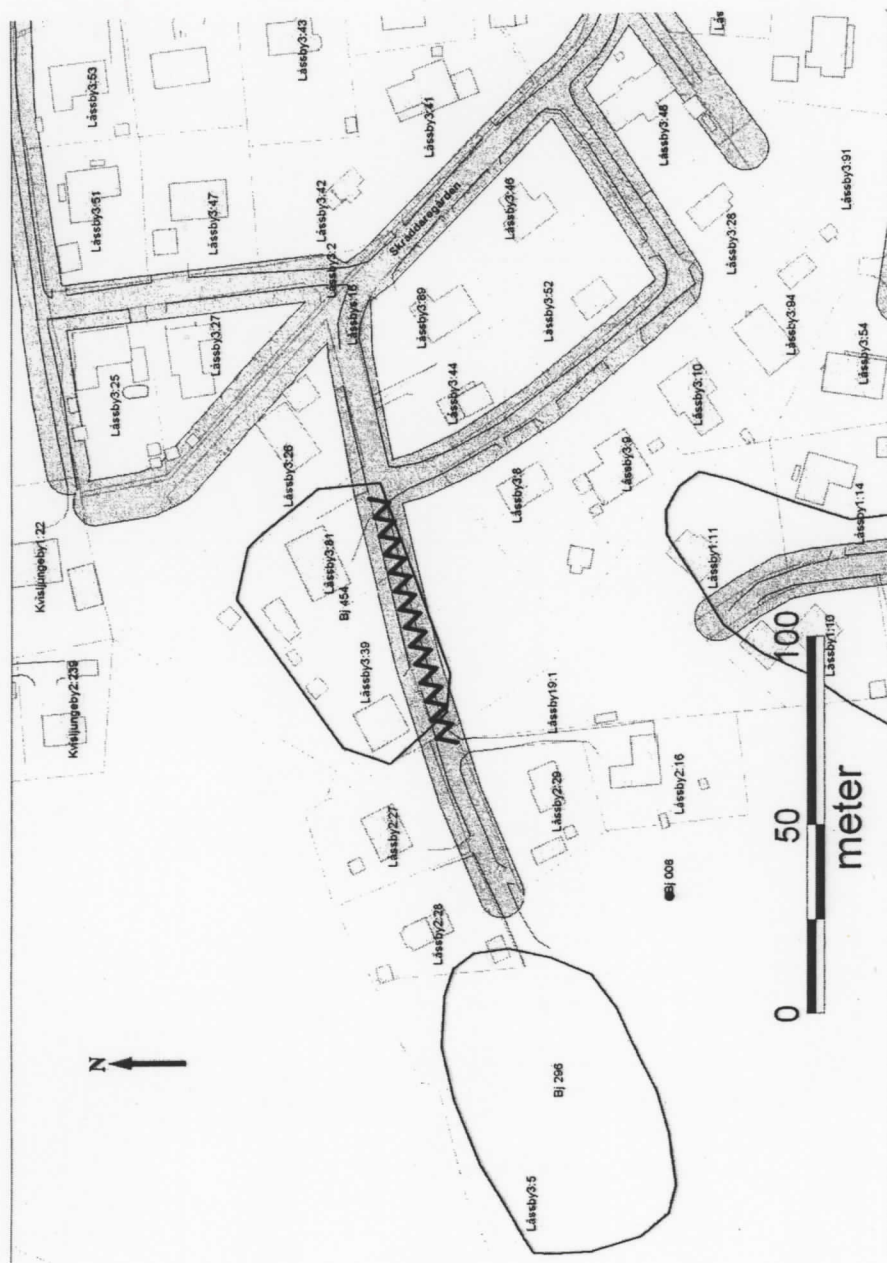

Bilaga 3. Detaljkarta över den aktuella sträckan.

Bilaga 4. Fyndtabell

Fynden har fördelats enligt följande: (GSMA 960006)

Udemr	Grävningseenhet	Sakord	St	Vikt gr	Material	Fornl typ och datering
1	Omr 4, VA-schakt	Plattforms kärna C		25	Flinta	Boplats, stenålder
2	Omr 4, VA-schakt	Plattforms kärna C	1	18	Flinta	Boplats, stenålder
3	Omr 4, VA-schakt	Mikrospån kärna C	1	11	Flinta	Boplats, stenålder
4	Omr 4, VA-schakt	Spån	1	2	Flinta	Boplats, stenålder
5	Omr 4, VA-schakt	Avslag	11	111	Flinta	Boplats, stenålder
6	Omr 4, VA-schakt	Splitter	2	1	Flinta	Boplats, stenålder