

Fyndplats i Askim

As 135 | Kopparås 2:23 | Fyndplats
Utredning | Göteborgs kommun

Ulf Ragnesten

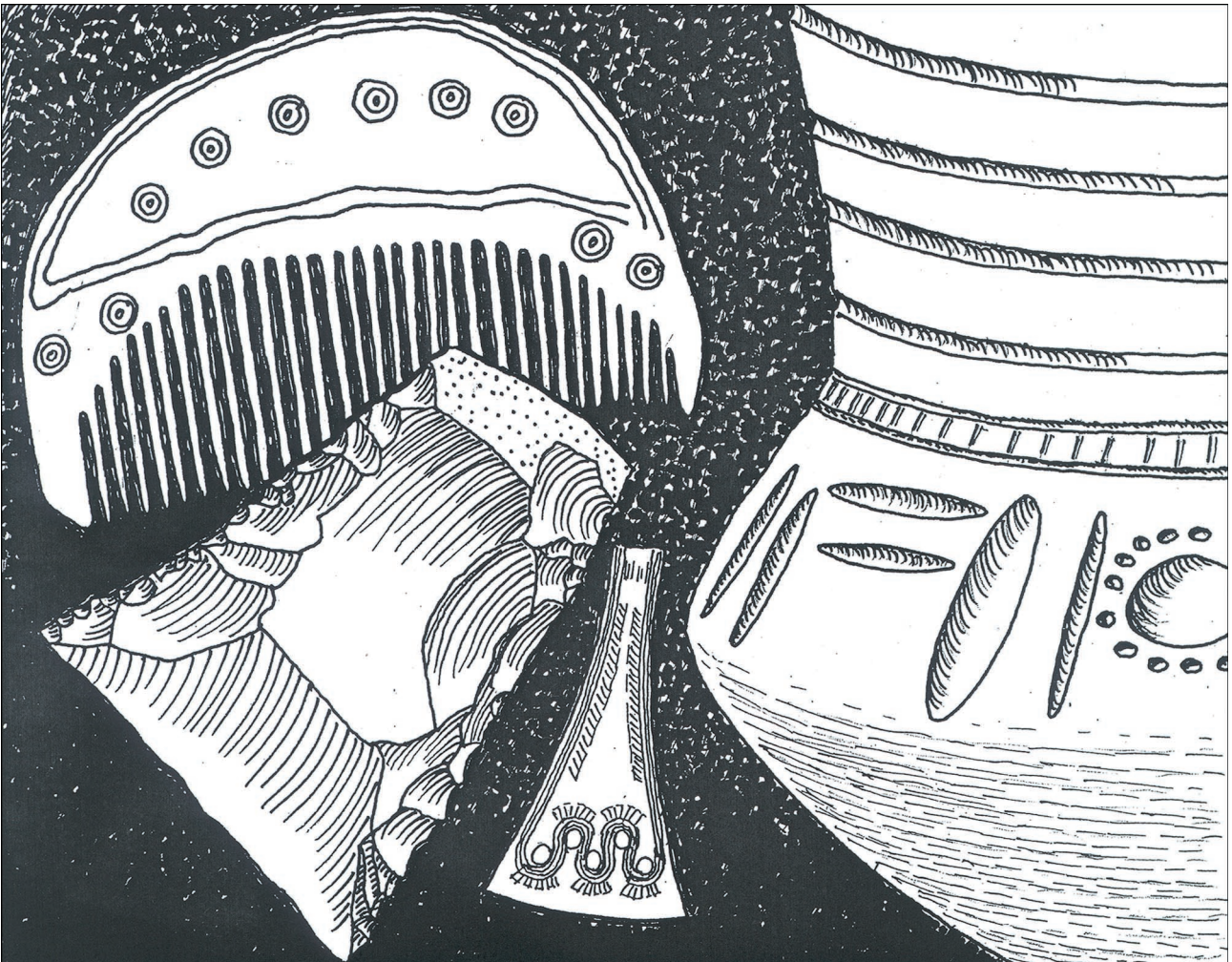

ARKEOLOGISK RAPPORT FRÅN
GÖTEBORGS STADSMUSEUM
ISSN 1651-7636
© Göteborgs Stadsmuseum 2005
Norra Hamngatan 12
411 14 GÖTEBORG
www.stadsmuseum.goteborg.se

REDAKTION
Magnus von der Luft
Johannes Nieminen
Ulf Ragnesten

OMSLAGETS GRAFISKA FORM OCH LAYOUT
Mimmi Andersson
Teckning: Hans Dillner

TOPOGRAFISKA OCH EKONOMISKA KARTAN
© Lantmäteriverket. Medgivande 507-98-3211

KARTOR FRÅN STADSBYGGNADSKONTORETS DATABAS
© Göteborgs Stadsbyggnadskontor

ANMÄLAN AV UTFÖRD ARKEOLOGISK UNDERSÖKNING

IDENTIFIERINGSUPPGIFTER

Dnr enl. beslut: 431-27789-2005 Eget 1057/05 5331 Kontonr: 050032

Socken/stad Askim sn/stadnr 1531 Fornl. nr As 135

Landskap Vg Län Västra Götaland Kommun Göteborg

Trakt/kvarter/fastighet Kopparås 2:23 Ekon. karta 6B7d

X-koord 6389,6 Y-koord 1269,9 Nivå (möh) Lägsta 23 Högsta 33

UNDERSÖKNINGENS ART OCH OMFATTNING

Typ av exploatering Fastställande av fornlämningsförekomst Kod _____

Typ av undersökning Utredning Kod AU

Fältarbetsledare Ulf Ragnesten Ansvarig institution Göteborgs Stadsmuseum

Exploatör namn Länsstyrelsen Fältarbete fr.o.m. 2005-08-11 t.o.m. 2005-08-11

Antal arbetsdagar 1

	yta/m ²	volym/m ³	schakt/löpm	yta extensiv	Timmar grov	ark	maskin
Beräknad	<u>0</u>	<u>0</u>	<u>0</u>	<u>0</u>	<u>0</u>	<u>0</u>	<u>0</u>
Undersökt	<u>1</u>	<u>1</u>	<u>0</u>	<u>5400</u>	<u>0</u>	<u>5</u>	<u>0</u>

UNDERSÖKNINGSOBJEKT OCH UNDERSÖKNINGSRESULTAT

Uppgifter ur RAÄ:s fornl.reg.: Art av fornl Fyndplats Kod 80

Undersökningsresultat Kulturlager Kod 24

Uppgifter ur RAÄ:s fornl.reg.: Anläggningar, typ/form/antal i kod och klartext:
801, Lösfynd

Undersökningsresultat: 220, Kulturlager Totalt antal undersökta:
gravar 0
bpl konstruktioner 0

Datering i kod och klartext: 12, odaterat

En sammanfattande beskrivning av undersökningsresultaten finns på blankettens baksida

Undersökn. Avslutad Ja Nej Fornl tidigare unders. Ja Nej Införd på Ekkarta Ja Nej

Lagskydd kvarstår för icke undersökt del av fornl. Ja Nej Fornl. Reg av RAÄ Ja Nej Antecknad i fornl. reg. Ja Nej

Rapport över undersökningen är under utarbetande och översändes senare / Rapport bifogas

Datum

Fältarbetsledarens underskrift

Sammanfattning:

Inför den arkeologiska utredningen var det känt genom Göteborgs Stadsmuseums arkiv att en privatforskare påträffat rikligt med flintredskap någonstans i närheten av fastigheten Kopparås 2:23 i Askim socken i södra delen av Göteborgs kommun. Det var dock inte känt exakt var fynden gjorts, därför rekommenderade länsstyrelsen ett fördjupat kunskapsunderlag. Med anledning därav grävdes några provgropar på fastigheten Kopparås 2:23 för att fastställa om det fanns någon fornlämning.

Fem provgropar grävdes av en arkeolog från Stadsmuseet. Groparna var 0,5 x 0,5 m stora. Tre av groparna saknade spår av någon förhistorisk aktivitet, men i två gropar påträffades ett kulturlager. Det var i provgroparna 3 och 4 på bifogad kartsnitt. Kulturlagret var ca 15 cm tjockt och gråsvart till färgen. Det utgjordes av sand, småsten, skörbrända stenar, sot samt enstaka små slagna flintor. Kulturlagret låg 37 cm under nuvarande gräsmatta. Direkt under gräsmattan fanns ett humöst lager rikligt på rötter och därunder ett lager gul sand. Under denna sand låg kulturlagret.

Fyndmängden var således liten och det är knappast på denna fastighet som all den flinta påträffats som ovan nämnde privatforskare hittade i början av 1900-talet. Men ändå fanns ett förhistoriskt kulturlager på en del av fastigheten och för att fastställa dess mäktighet, utbredning, innehåll, datering och vetenskapliga betydelse behövs en arkeologisk förundersökning. Redan vid denna begränsade utredning kunde det konstateras att kulturlagret inte var helt intakt p.g.a. att det delvis var "avskalat" och täckt av sentida fyllnadsmaterial.

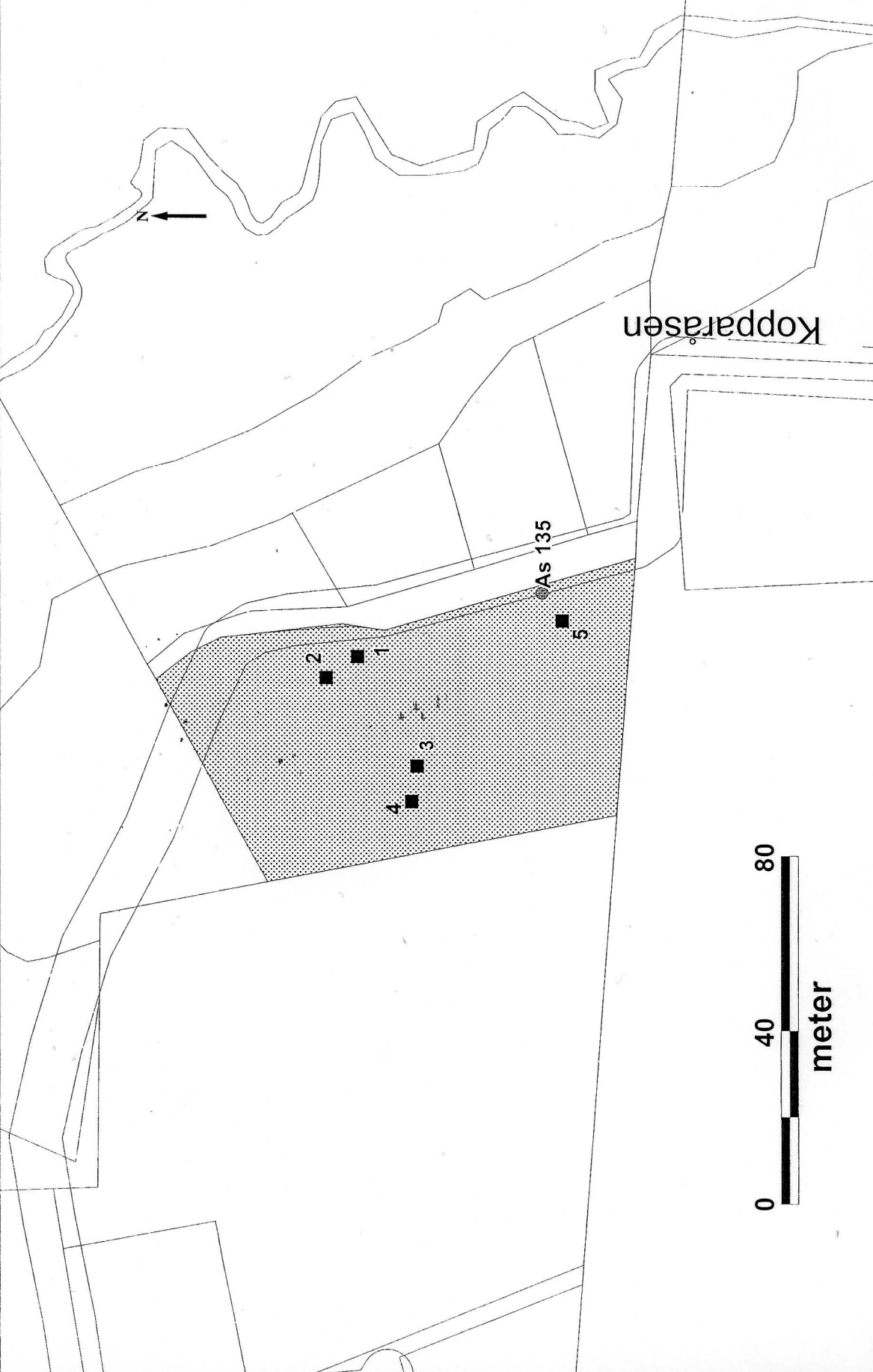

Kopparåsen

As 135

2

1

3

4

5

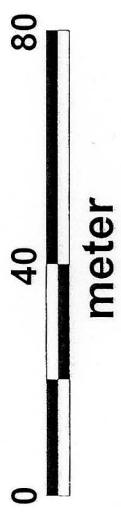

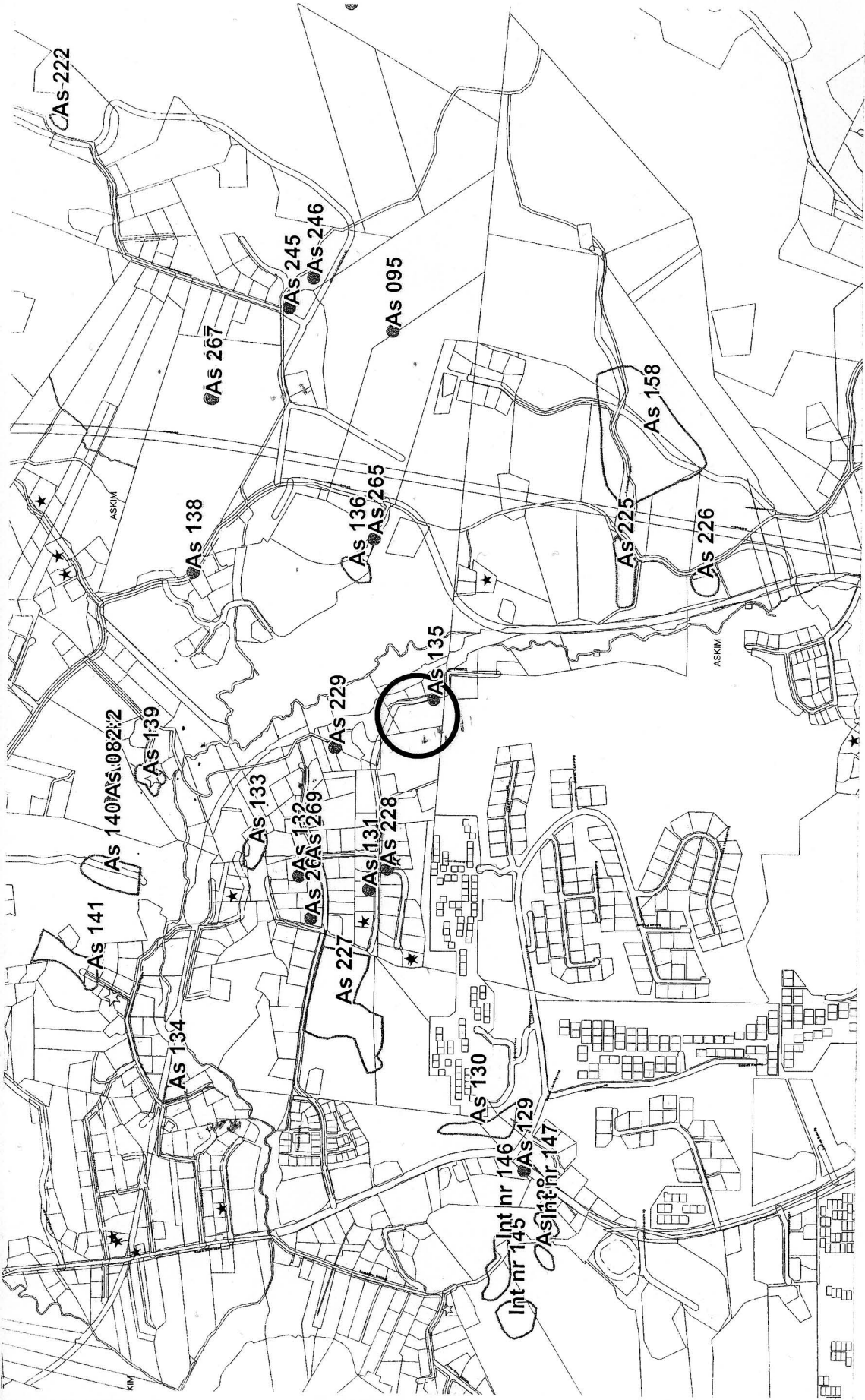

Platsen för fastigheten Kopparås 2:23 och fornlämning As 135. Skala 1:10 000.