

Bj 267

Björlanda 267 | Lilleby 1:134 | Boplats
Förundersökning | Göteborgs kommun

Johannes Nieminen

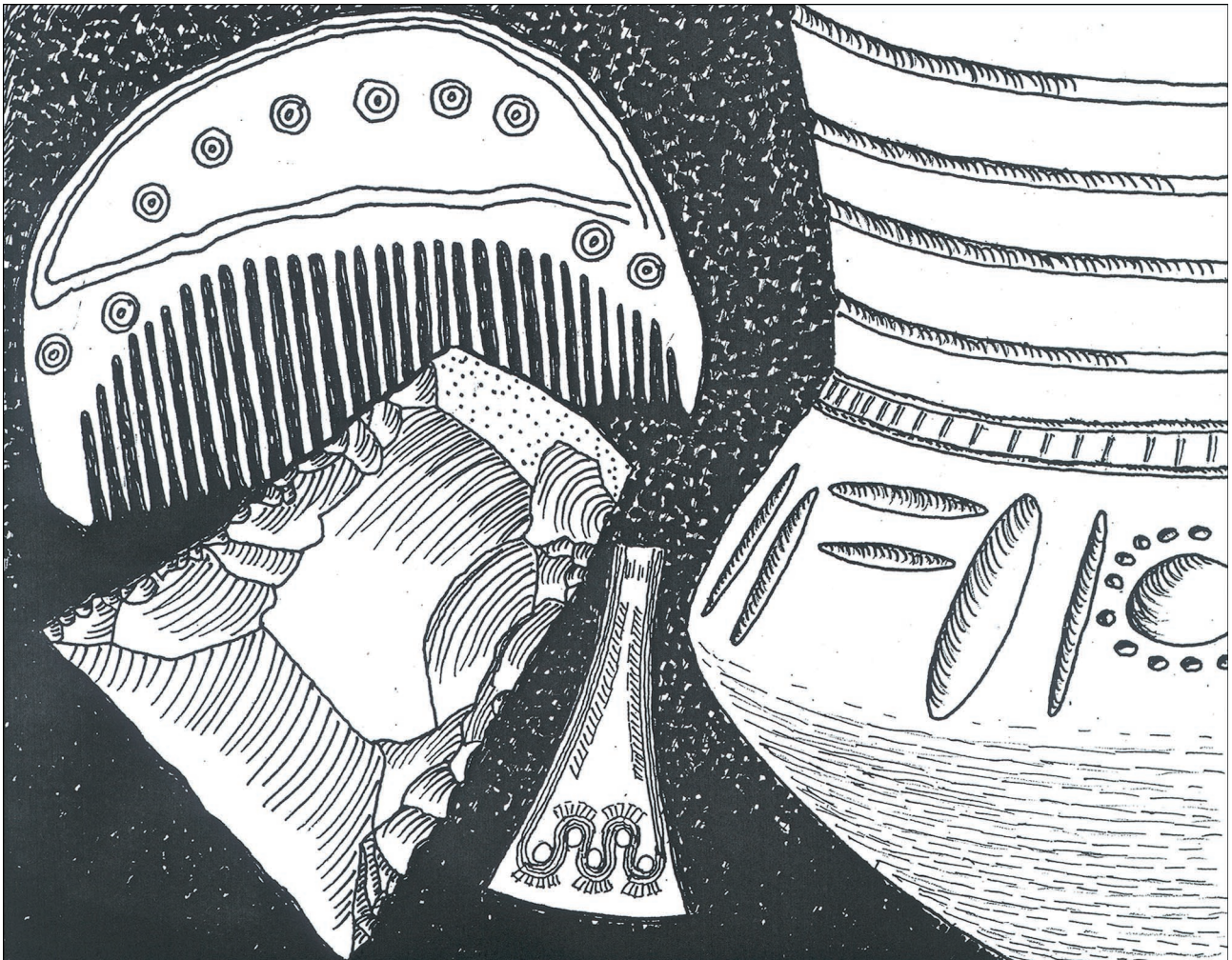

ARKEOLOGISK RAPPORT FRÅN
GÖTEBORGS STADSMUSEUM
ISSN 1651-7636
© Göteborgs Stadsmuseum 2006
Norra Hamngatan 12
411 14 GÖTEBORG
www.stadsmuseum.goteborg.se

REDAKTION
Mona Lorentzson
Johannes Nieminen
Ulf Ragnesten

OMSLAGETS GRAFISKA FORM OCH LAYOUT
Mimmi Andersson
Teckning: Hans Dillner

TOPOGRAFISKA OCH EKONOMISKA KARTAN
© Lantmäteriverket. Medgivande 507-98-3211

KARTOR FRÅN STADSBYGGNADSKONTORETS DATABAS
© Göteborgs Stadsbyggnadskontor

ANMÄLAN AV UTFÖRD ARKEOLOGISK UNDERSÖKNING

IDENTIFIERINGSUPPGIFTER

Dnr enl. beslut: **431-45035-2005** Eget **1360/05 5331** Kontonr: **050041**

Socken/stad **Björlanda** sn/stadnr **1536** Fornl.nr **Bj 267**

Landskap **Bo** Län **Västra Götaland** Kommun **Göteborg**

Trakt/kvarter/fastighet **Lilleby 1:134** Ekon.karta **7112**

X-koord **6408,50** Y-koord **1260,75** Nivå (möh) **Lägsta 26** Högsta **32**

UNDERSÖKNINGENS ART OCH OMFATTNING

Typ av exploatering **Husbyggnation** Kod **HB**

Typ av undersökning **Förundersökning** Kod **FU**

Uppdragsgivare **Markus Kollbratt** Ansvarig institution **Göteborgs Stadsmuseum**

Fältarbetsledare **Johannes Nieminen** Fältarbete fr.o.m. **05-12-07** t.o.m. **05-12-07**

Antal arbetsdagar

	yta/m ²	volym/m ³	schakt/löpm	yta extensiv	Timmar grov	ark.	maskin
Beräknad	4	04
Undersökt	1	04

UNDERSÖKNINGSOBJEKT OCH UNDERSÖKNINGSRESULTAT

Uppgifter ur RAÄ:s fornl.reg.: Art av fornl. **Boplats** Kod **22**

Undersökningsresultat: **Boplatsen sträcker sig ej in på den undersökta fastigheten** Kod

Uppgifter ur RAÄ:s fornl.reg.: Anläggningar, typ/form/antal i kod och klartext:.....

Undersökningsresultat: Totalt antal undersökta:
 gravar
 bpl konstruktioner

Datering i kod och klartext:

En sammanfattande beskrivning av undersökningsresultaten finns på blankettens baksida!

Undersökn. Avslutad	<input checked="" type="checkbox"/> Ja <input type="checkbox"/> Nej	Fornl. Tidigare unders .	<input checked="" type="checkbox"/> Ja <input type="checkbox"/> Nej	Införd på Ekkarta	<input type="checkbox"/> Ja <input type="checkbox"/> Nej
Lagskydd kvarstår för icke undersökt del av fornl.	<input checked="" type="checkbox"/> Ja <input type="checkbox"/> Nej	Fornl. Reg. Av RAÄ	<input checked="" type="checkbox"/> Ja <input type="checkbox"/> Nej	Antecknad i fornl. reg.	<input type="checkbox"/> Ja <input type="checkbox"/> Nej

Rapport över undersökningen är under utarbetande och översändes senare / Rapport bifogas

.....
Datum

.....
Fältarbetsledarens underskrift

FORNLÄMNING BJÖRLANDA 267

Arkeologisk förundersökning

Föreliggande text avser att utgöra både rapport och slutanmälan från förundersökningen av Bj 267 inom fastigheten Lilleby 2:134.

SAMMANFATTNING

Fastigheten Lilleby 2:134 ligger direkt öster om stenålderboplatsen Bj 267 (fig. 1 och 2). Syftet med förundersökningen var att ta reda på om fornlämningen sträckte sig in på den aktuella fastigheten. Redan i ett inledande skede kunde det konstateras att så inte var fallet. Den helt övervägande delen av tomten utgjordes av övertorvat hälleberg.

Därmed finns inte några antikvariska hinder mot att fastigheten tas i bruk för avsedd byggnation. Lagskyddet kvarstår dock på icke undersökta delar av fornlämningen.



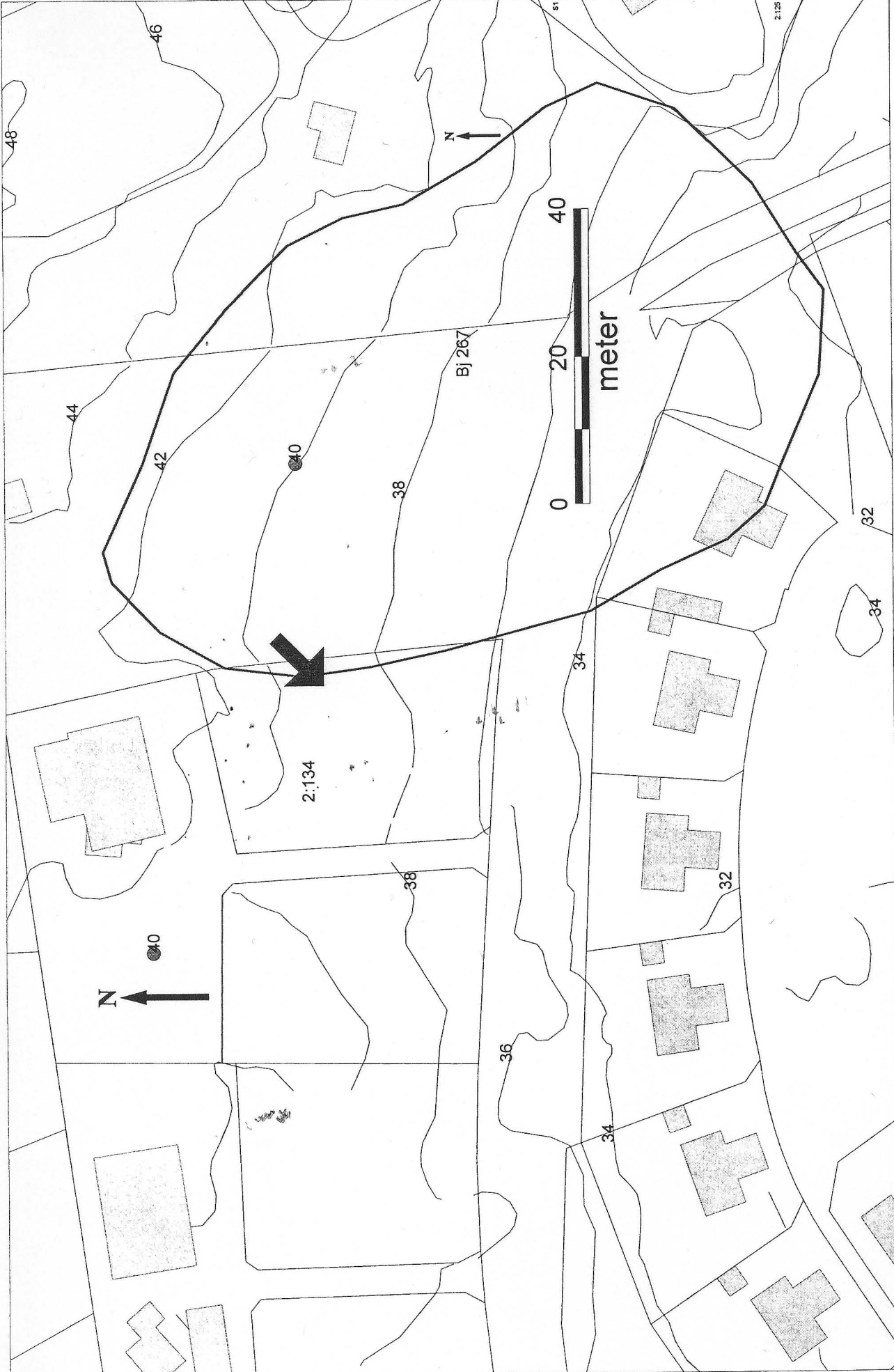

Fig. 2. Kartan visar läget för fastigheten Lilleby 1:134