

Victoriapassagen

Fornlämning L1969:702, Göteborg 216 | Fastighet Inom Vallgraven 23:6
Schaktningsövervakning 2020 | Göteborg

Johan Thörnqvist

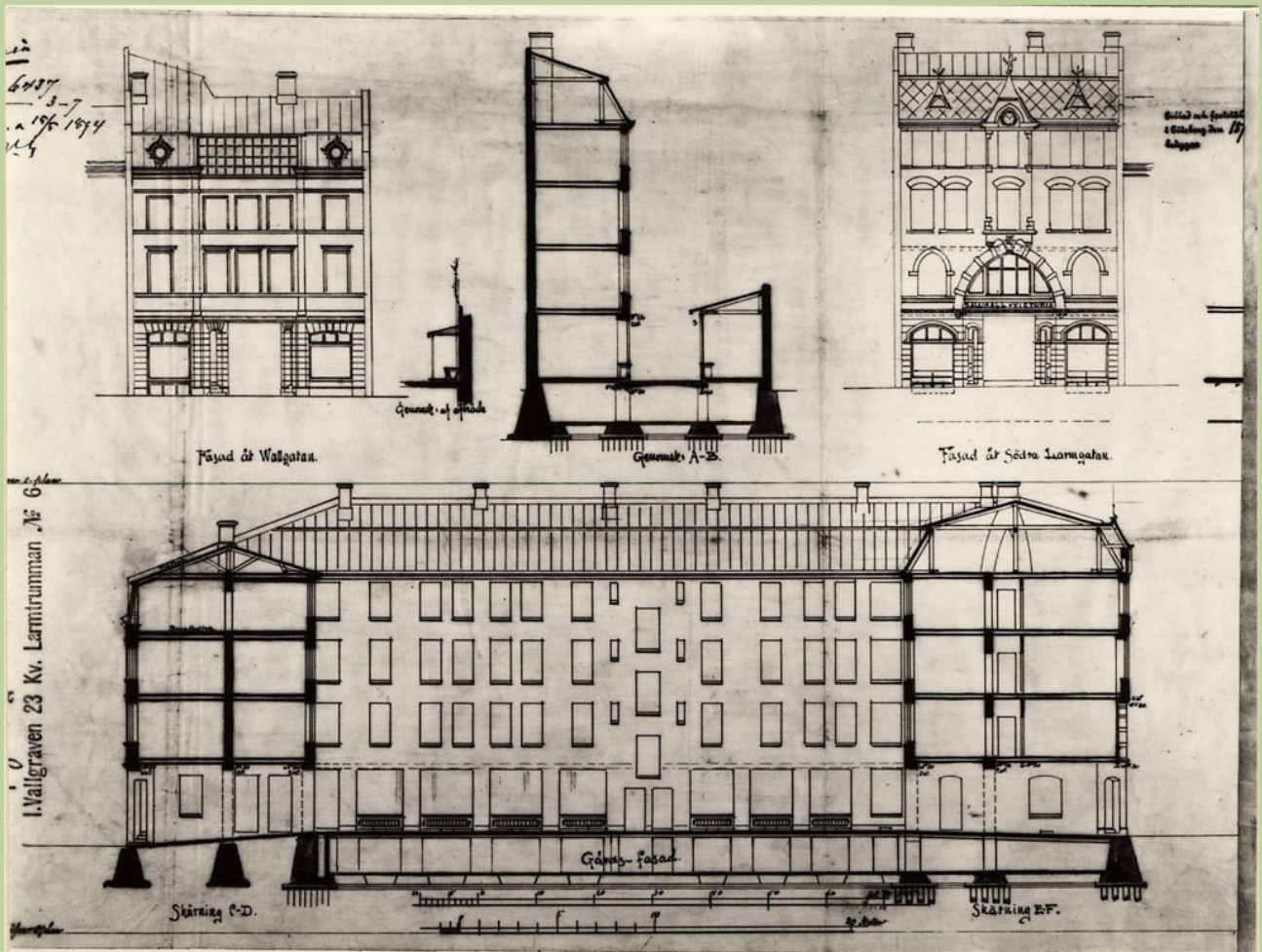

ARKEOLOGISK RAPPORT FRÅN
GÖTEBORGS STADSMUSEUM
ISSN 1651-7636
© Göteborgs stadsmuseum 2020
Norra Hamngatan 12
411 14 GÖTEBORG
www.goteborgsstadsmuseum.se

REDAKTION
Else-Britt Filipsson
Tara Gullbrand
Karolina Kegel
Ulf Ragnesten
Tom Wennberg
Johan Thörnqvist

OMSLAGETS GRAFISKA FORM
Mimmi Andersson

Omslag: Byggnadsritning från 1894, kv. Larmtrumman. Göteborgs Historiska Museums
bildsamling. GhmD:14831.

TOPOGRAFISKA OCH EKONOMISKA KARTAN
© Lantmäteriverket. Medgivande 507-98-3211

KARTOR FRÅN STADSBYGGNADSKONTORETS DATABAS
© Göteborgs Stadsbyggnadskontor

Arkeologisk rapport från Göteborgs stadsmuseum 2020:18

Undersökning: Victoriapassagen Inom Vallgraven 23:6 **Lst:s dnr:** 431-42873-2020

Ansvarig institution: Göteborgs stadsmuseum **Eget dnr:** 0872/20

Ansvarig för undersökningen: Johan Thörnqvist **Fynd:** Ja Nej

Lägeskoordinater i SWEREF99 12 00: N 6 398 241 / E 147 939

Landskap	Västra Götaland
Socken/Stad	Göteborg
Fornlämningsnummer	Göteborg 216
Fastighet/kvarter	Inom Vallgraven 23:6 kv. Larmtrumman
Fornlämningstyp	Stadslager
Undersökningsår	2020
Typ av undersökning	Schaktningsövervakning (utanför uppdrag)
Dokumentationsmaterial	GSMS:200005
Materiallista bifogas	Nej
Datering	-
<p>Beskrivning (ex.: orsak till undersökningen, beskrivning av undersökningsområdet, undersökningens omfattning, sammanfattning av resultaten, fyndkategorier)</p> <p>Då Wallenstam Fastigheter Victoriapassagen AB avsåg utreda grundläggningens status på fastigheten Inom Vallgraven 23:6 grävdes en provgrop i källaren. Göteborgs stadsmuseum har därefter gjort en antikvarisk kontroll av gropen och de framgrävda massorna. Kontrollen skedde efter överenskommelse med entreprenören, utan uppdrag från länsstyrelsen. Provgropen mätte ca 1,0 x 1,5 m. Efter ett ca 15–20 cm tjockt lager fyllnadsmassor med bl.a. tegel och sten framkom rustbädden till det befintliga huset. Strax därefter följde ett lerlager, troligtvis postglacial bottenlera. Då provgropens syfte inte krävde vidare djup avbröts schaktningen på denna nivå. Inget av antikvariskt intresse kunde konstateras i provgropen.</p>	
<p>Resultaten har publicerats i: Denna rapport</p>	
<p>Sammanställt av, namn och datum Johan Thörnqvist 2020-09-25</p>	



Figur 1. Undersökningsområdets läge i centrala Göteborg markerat. Topografiska kartan, skala 1:50 000.



Figur 2. Undersökningsområdets läge i centrala Göteborg markerat. Topografiska kartan, skala 1:10 000.



Figur 3. Provgropens placering inom den aktuella fastigheten vid Victoriapassagen markerad (röd). Skala 1:400.



Figur 4. Provgropen efter schaktning. Rustbädden till det befintliga huset syns tydligt i botten. Foto mot väst.

